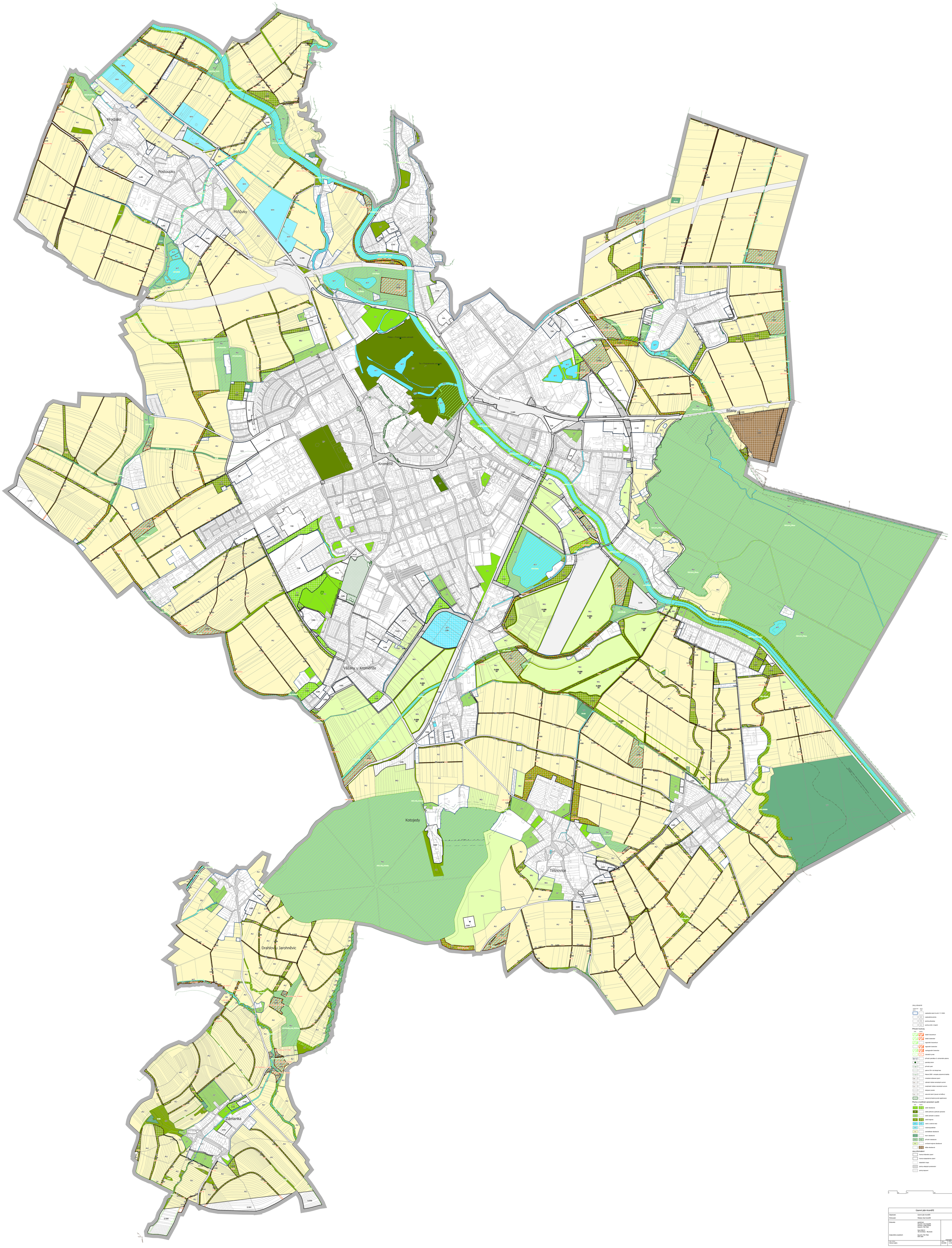

Jevy závazné

- zastavěné území ke dn. 1.11.2024
- zastavitelná plocha
- plocha přestavby
- plochy změn v krajině

Přípustné hodnoty

- stávání biocentrum
- stávání biokoridor
- regenerační biocentrum
- regenerační biokoridor
- nadregionální biokoridor
- interakční prvek
- přírodní parcelace vč. zohlednění zájemce
- parkový strom
- přírodní park
- zatrvnění 30 m od okraje lesa
- Natura 2000 - ochrana významné lokality
- chráněná říční oblast Dyje
- výhradní hráze nerostných surovin
- neuhradené hráze nerostných surovin
- dobývací prostor
- sesuvné území (pouze na kulturu)
- významný krajinný prvek registrovaný

Plochy s rozdílným způsobem využití

- smíšené obytné
- smíšené bydlení s pohybem výrobeny
- smíšené zahrnutím a sadbová
- smíšené krajinné
- smíšené s ochrnými lesy
- rekreačnoubytování
- zemědělské obytné
- ranní obytné
- přírodní obytné
- určené krajinné obytné
- dílčí obytné

Jevy informativní

- trasna hranice území
- trasna katastrálního území
- katastrální mapa
- plochy veřejných prostranství
- plochy dopravní

0 1 2 3 4 5

Územní plán Kroměříž			
Objednatel:	Územní plán Kroměříž		
Pořizovatel:	Městský úřad Kroměříž		
Zhotovitel:	společnost Ing.arch. Ivan Gajdošík Ing.arch. Ivan Ruhl Ing.arch. Petr Palg a Nová 309/14 763 26 Otrokovice - Bílovice		
Zodpovědný projektant:	Ing.arch. Petr Palg ČKA 1040		
		stupeň: ÚPD	datum:
Měř. měřítko:	Výkres krajiny	02/2026	1:5 000	A0,4